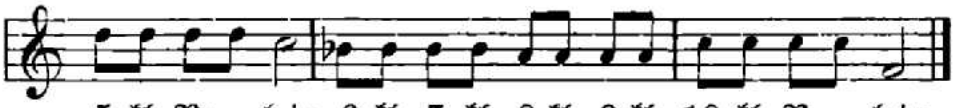

5 kl. Negerlein 6 kl. 7 kl. 8 kl. 9 kl. 10 kl. Negerlein.

I. Solo: 10 kleine Negerlein die schwammen über'n Rhein, der eine hat sich tot geschwommen, da war'n es nur noch 9.

Chor: 1 klein 2 klein 3 klein 4 klein 5 klein Negerlein, 6 klein 7 klein 8 klein 9 klein 10 klein Negerlein.

II. 9 kleine Negerlein, die gingen auf die Jagd, der eine wurde totgeschossen, da war'n es nur noch 8.

1 kl. 2 kl. 3 kl. 4 kl. u. s. w.

III. 8 kleine Negerlein, die gingen in die Rüb'n, der eine hat sich totgefressen, da war'n es nur noch 7.

1 kl. 2 kl. 3 kl. 4 kl. u. s. w.

IV. 7 kleine Negerlein, die ging'n zu einer Hex', der eine wurde totgehext, da war'n es nur noch 6.

1 kl. 2 kl. 3 kl. 4 kl. u. s. w.

V. 6 kleine Negerlein, die kamen in die Sümpf', der eine ist versunken drin, da war'n es nur noch 5.

1 kl. 2 kl. 3 kl. 4 kl. u. s. w.

VI. 5 kleine Negerlein, die gingen einst zu Bier, der eine hat sich totgetrunken, da war'n es nur noch 4.

1 kl. 2 kl. 3 kl. 4 kl. u. s. w.

VII. 4 kleine Negerlein, die aßen einen Brei, der eine der erstickte dran, da war'n es nur noch 3.

1 kl. 2 kl. 3 kl. 4 kl. u. s. w.

VIII. 3 kleine Negerlein, die machten ein Geschrei, der eine hat sich totgeschrien, da war'n es nur noch 2.

1 kl. 2 kl. 3 kl. 4 kl. u. s. w.

IX. 2 kleine Negerlein, die gingen einst nach Mainz, der eine hat sich totgelaufen, da war es nur noch 1.

1 kl. 2 kl. 3 kl. 4 kl. u. s. w.

X. 1 kleines Negerlein, das fühlt' sich so allein, da hat er sich 'ne Frau genommen, da war'n sie wieder zu zwein.

1 kl. 2 kl. 3 kl. 4 kl. u. s. w.